

POHLED M 1:50

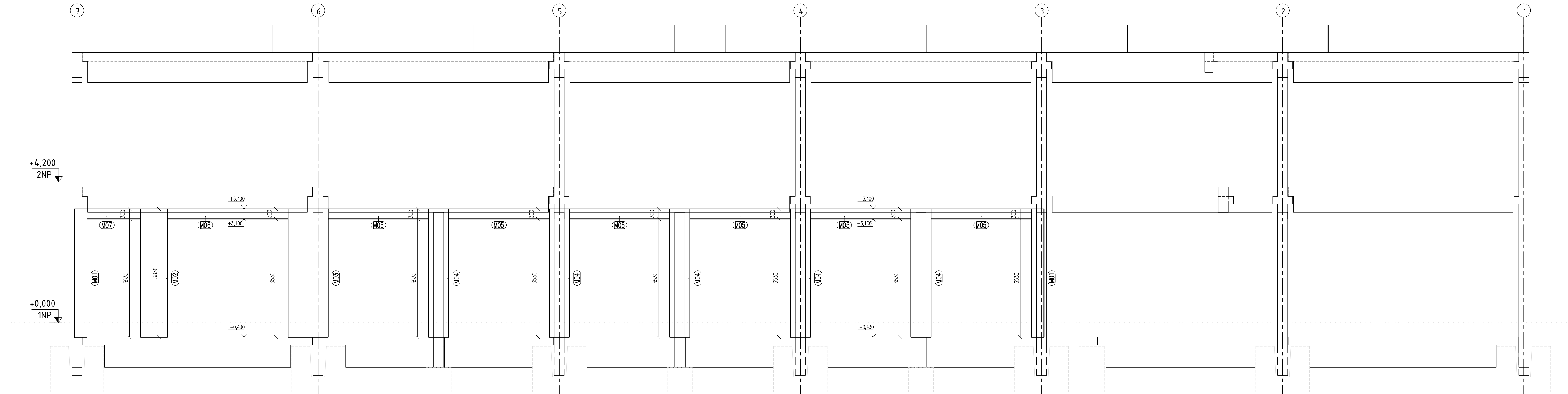

VÝZTUŽ: OCELI B500B

POZICI A VELIKOST PROSTUPŮ KOORDINOVAT SE STAVEBNÍ ČÁSTÍ A PROJEKTY JEDNOTLIVÝCH PROFESÍ
VŠECHNY PROSTUPY, KTERÉ OSLABUJÍ PRŮŘEZ A PROSTUPY U ROHŮ A KONCŮ PŘEFA PRVKŮ,
JE NUTNO NECHAT ODSOULHLIST PROJEKTANTEM.

PLOCHY Z POHLEDOVÉHO BETONU NAVRHOVAT DLE

TECHNICKÁ PRAVIDLA ČBS 03 (2018) – POHLÍDOVÝ BETON

STĚNY VČETNĚ PŘEKLADŮ JSOU NAVRŽENY V KVALITĚ BOHLEDOVÉHO BETONU PR

3KROSEŇ URBAN 30/30 mm

POŘEDÍ VÝROBY KONSTRUKČNÍ PRÁCE ARCHITEKTURA: ZÁKL. (N. KLARBO) PL. (N. BERNŠTEIN)

- PŘED VÝROBOU KONSTRUKCE BUDE ARCHITEKTOVI ZASLAN KLADECI

Generální projektant:  SMART PROJEKT s.r.o. I.Želinská 344/2 690 02 Břeclav info@smart-projekt.cz		Projektant části: Projekt 214 s.r.o. Na Dřevě 214 664 61 Pebošovice projekt214@gmail.com	
Architekt: - HIP: Ing. Michal Kolář Kontroloval: Ing. Michal Kolář		Vypracovali: Ing. Roman Seiter Kreslil: Ing. Roman Seiter Zodp. projektant: Ing. Lukáš Janda	
Stavebník: Jihomoravský kraj, Žerotínova nám. 449/3, 601 82 Brno			
Místo stavby: Břeclav, 690 02, U Nemocnice		Ozn. projektu: - Datum: 05/2024	
Název: Novostavba výjezdové základny ZZS JmK, p. o. v Břeclavi		Formát: 6 x A4	
Objekt: SO 101 BUDOVA VÝJEZDOVÉ ZÁKLADNY		Stupeň: DPS	
Část: D.12 STAVEBNĚ KONSTRUKČNÍ ŘEŠENÍ		Měřítko: 1 : 25	
Název dokumentu:		MONIÉRA	
		<div style="display: flex; justify-content: space-between;"> 108 00 </div> <div style="display: flex; justify-content: space-between;"> Číslo přílohy Revize </div>	